

- LEGENDA**
- ▭ Limiti comunali
  - ▬ Reticolo idrografico comunale
  - a cielo aperto
  - tombato
- Pericolosità da alluvioni**
- P1 - Pericolosità per alluvioni rare
  - P2 - Pericolosità per alluvioni poco frequenti
  - P3 - Pericolosità per alluvioni frequenti

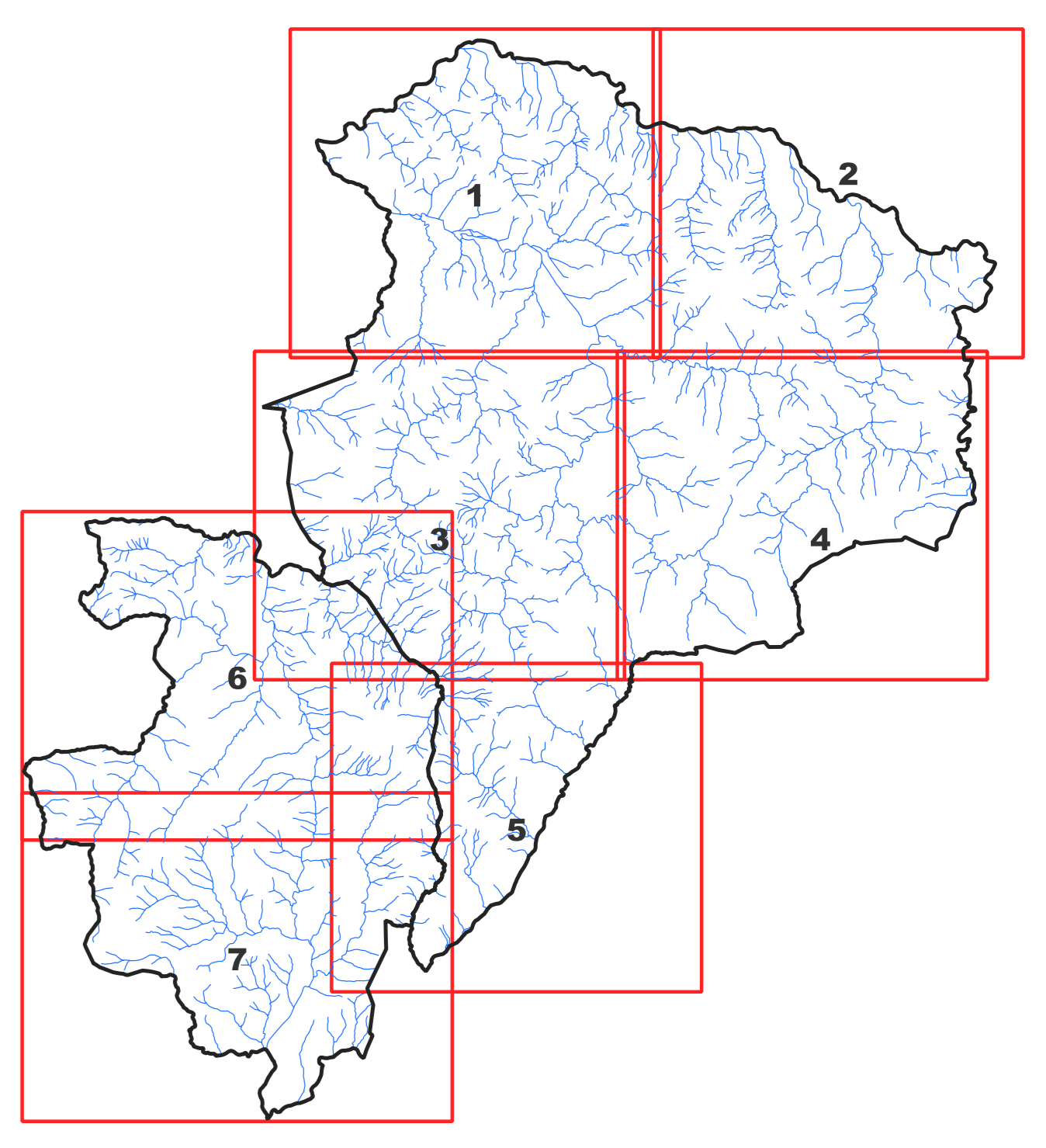



**COMUNE DI POMARANCE**  
**COMUNE DI MONTEVERDI MARITTIMO**  
 Provincia di Pisa  
**PIANO STRUTTURALE INTERCOMUNALE**  
 ai sensi dell'art.94 della L.R. 65/2014

*Sindaco del Comune di Pomarance:*  
 Avv. Ireno Bacci  
*Sindaco incaricato all'Urbanistica:*  
 del Comune di Monteverdi Marittimo:  
 P. Rossi  
*Assessore all'Urbanistica del Comune di Pomarance:*  
 Responsabile del Procedimento P.S.E.  
 Avv. Silvia Costagli  
*Responsabile del Settore Tecnico:*  
 del Comune di Monteverdi Marittimo:  
 Responsabile del Settore Tecnico  
 del Comune di Monteverdi Marittimo:  
 Avv. Davide Pedroni  
 Consul. Alessandro Corraquini  
 Consulente all'informazione e alla partecipazione:  
 Avv. Silvia Biondini

*Commissione Urbanistica*  
 Commissione Urbanistica Spontanea I.R.S.  
 Avv. Giancarlo Marzanti - STUDIO MARZANTI Architetto & Urbanista  
 Avv. Massimo Bartolozzi  
 Collaboratori:  
 P. Rossi, Fabio Mancini  
 Ing. Maria Antonucci  
 P. Rossi, Antonio Tallaro  
 Laboratorio di Urbanistica Magnifico Venetia Braccini  
*Indagini geologiche:*  
 P.P.M. S.r.l. Società tra professionisti  
 Dottore Agronomo Guido Fracchi  
 Dottore Agronomo Federico Martelli  
 Dottore Agronomo Cristina Poli  
*Indagini geotecniche:*  
 Geomont S.p.A. Associazione  
 Geol. Emilio Panfilo  
 Geol. Sergio Cecconi  
*Indagini idrauliche:*  
 Ing. Alessio Gabellini  
*Indagini archeologiche:*  
 DnA. Federico Saloni  
 Archeologo s.r.l.

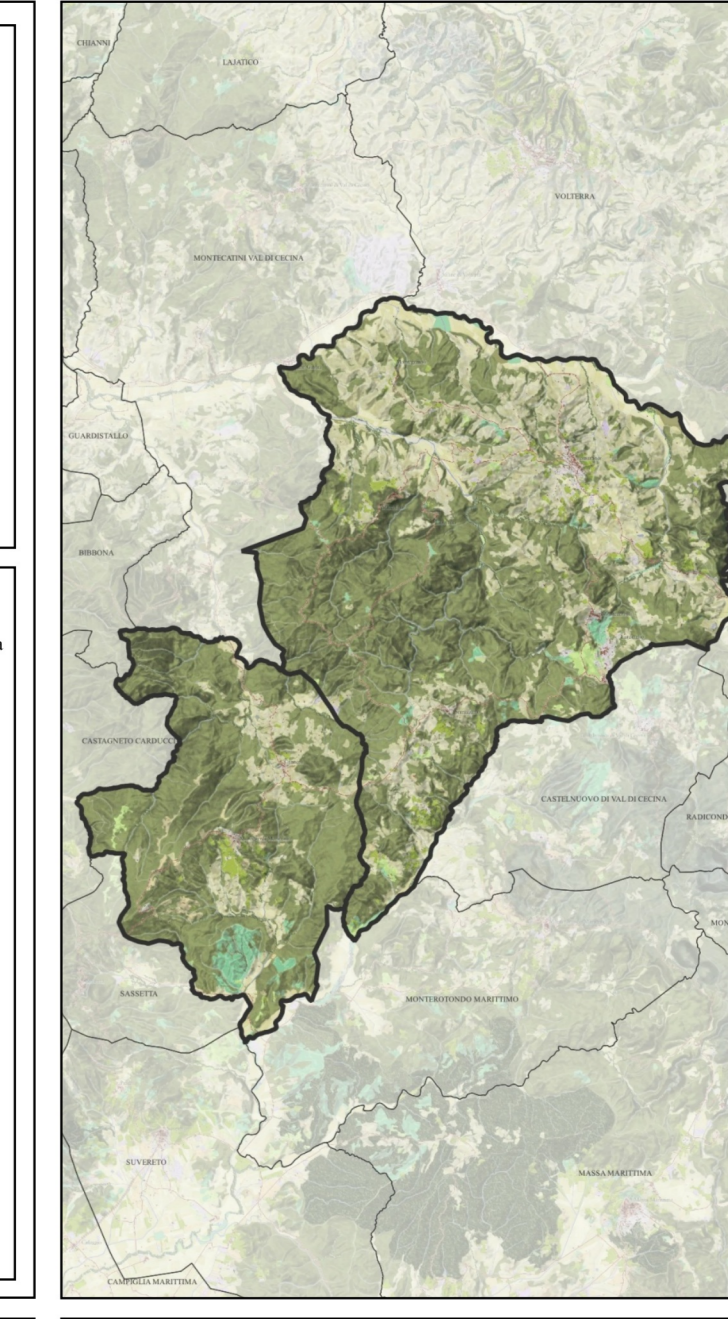

Adozione: \_\_\_\_\_ Data: Marzo 2024

Approvazione: \_\_\_\_\_