

- ▬ Limite comunale
- Forme, processi e depositi di origine antropica**
- ▭ Riperti
- ▭ Discarica
- ⚡ Ex - miniere
- Aree con evidenze di progressiva attività estrattiva individuate mediante sopralluoghi ed analisi diacronica di foto aeree**
- ▨ alabastro
- ▨ calcarenti
- ▨ inerti
- ▨ serpentiniti
- Forme, processi e depositi di origine fluviale**
- ▨ FDF - Fascia di dinamica fluviale
- ▨ Ruscellamento
- ▨ AL - depositi alluvionali attuali
- ▨ AT - depositi alluvionali terrazzati
- ▨ Laghi
- Forme, processi e depositi di origine gravitativa**
- ▨ Scarpate
- ▨ Biancane
- ▨ Coltri detritiche
- Frane quiescenti**
- ▨ C2 - Frane di crollo - inattive potenzialmente instabili
- ▨ FD2 - Aree potenzialmente instabili per Franosità diffusa
- ▨ S2 - Frane di scivolamento e colata lenta - inattive potenzialmente instabili
- Frane attive**
- ▨ C3 - Frane di crollo - attive
- ▨ FD3 - Franosità diffusa attiva
- ▨ S3 - Frane di scivolamento e colata lenta - attive



COMUNE DI POMARANCE
COMUNE DI MONTEVERDI MARITTIMO
 Provincia di Pisa
PIANO STRUTTURALE INTERCOMUNALE
 ai sensi dell'art.94 della L.R. 65/2014

Studio del Comune di Pomarance:
 Avv. Iaria Bacci
 Sindaco e assessore all'Urbanistica:
 del Comune di Monteverdi Marittimo:
 Francesco Gori
 Assessore all'Urbanistica del Comune di Pomarance:
 Arch. Paola Pirotti
 Assessore all'Urbanistica del Comune di Pomarance:
 Arch. Roberto Castelli
 Responsabile del Settore Tecnico:
 del Comune di Pomarance:
 Arch. Roberto Castelli
 Responsabile del Settore Tecnico:
 del Comune di Monteverdi Marittimo:
 Arch. Davide Pirotti
 Geom. Alessandro Giuglianni
 Garante dell'attuazione e della partecipazione:
 Arch. Silvia Ribichini

Progettazione Urbanistica
 Urbanizzazione Ambientale Strategica P.A.S.
 Arch. Cristiano Masetani
 STUDIO MASSETANI Architettura & Urbanistica
 Collaboratori:
 Pini. Ter. Fabio Mancini
 Ing. Maria Immacolata
 Pini. Ter. Antonia Talluto
 Landscaping Architecture Magistrale Veronica Bruschi
Indagini agronomiche/loronali
 P.F.S. S.r.l. Società per professionisti
 Dottore Agronomo Guido Franchi
 Dottore Agronomo Federico Marinelli
Indagini geologiche:
 Geoprogem Studio Associato
 Geol. Emilio Piatelli
Indagini idrauliche:
 Ing. Alessia Gabbiellini
Indagini archeologiche:
 Architetto e s.p.a.
 Dott. Federico Salotti

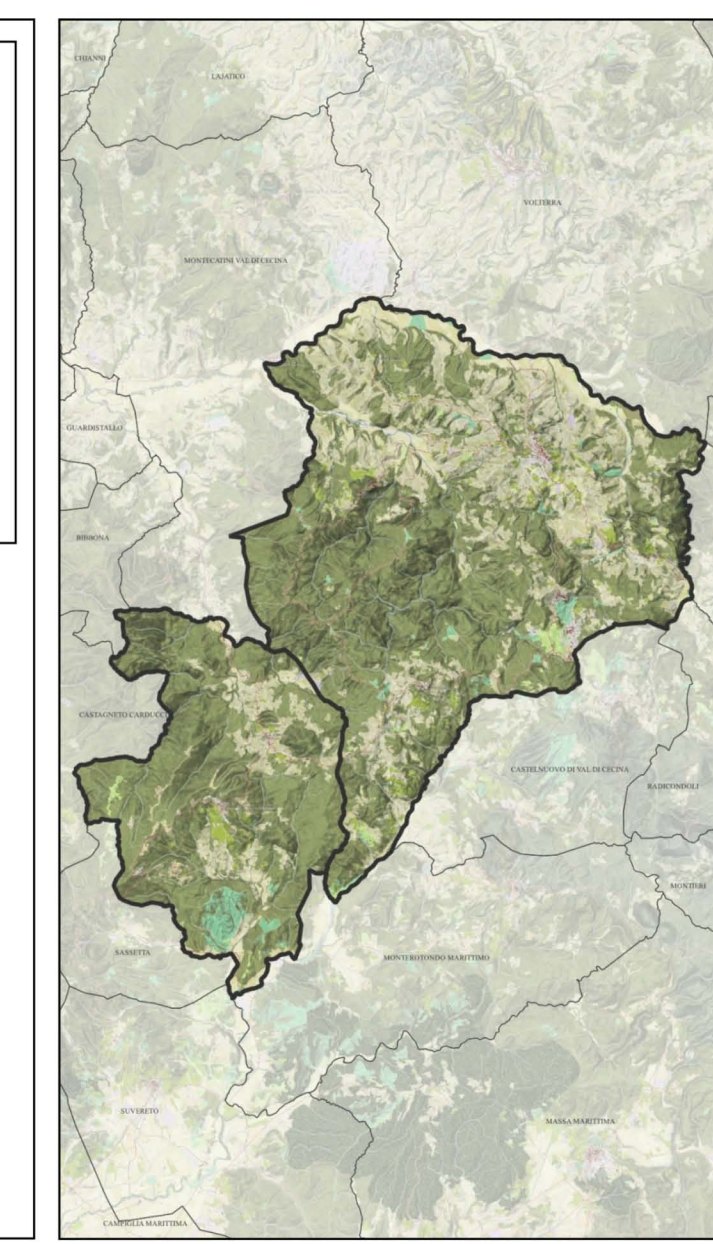

Adozione: _____ Data: Febbraio 2024
 Approvazione: _____ Scale: 1:10.000

Q.C.
07 b1

Pomarance
CARTA GEOMORFOLOGICA