

Elenco linee ad alta tensione che attraversano il territorio comunale di Pomarance e relative fasce di rispetto (Piano Territoriale di Coordinamento Approvato con Deliberazione di Consiglio Provinciale n. 100 del 27/07/2006)

Tensione (kV)	N. linea	Nome	Semilarghezza (mt) fascia a 3 pT	Semilarghezza (mt) fascia a 0,4 pT
380	328	Calenzano - Suvereto	51	62,5
380	357	Poggio a Caiano - Suvereto	51	62,5
132	062	Larderello 2 - Ghilanda	16	25,5
132	027	Larderello - Paganico	20	22
132	552	Larderello - S. Martino di Larderello	16	25,5
132	557	Larderello - Molineto All.	18	30
132	556	Lago - Cornia All.	18	< 18
132	562	Gabbio - Larderello	17	< 17
132	553	Larderello - La Lucia All.	18	28
132	815	Larderello - Sesta All.	16	33,5
132	836	Lagori Rossi - Valle Secco - La Prata All.	18	< 18
132	833	Larderello - Valle Secco	22	27,5
132	831	Larderello - Valle Secco	22	26
132	834	Fariello - Larderello	17	18
132	837	Lagori Rossi - Suvereto	22	39
132	838	Lagori Rossi - Monteverdi All.	18	< 18
132	569	Torticciola - Cecina derivaz. Saline di Volterra	18	< 18
132	446	Fariello - Pian della Speranza	15	32
132	489	Castelnuovo Val di Cecina All. - Larderello	16	28,5
132	---	Larderello - Livorno FS	16	< 16
132	---	Cascina FS - Larderello (tema pari)	16	< 16
132	---	Cascina FS - Larderello (tema dispari)	16	< 16

Elenco linee ad alta tensione che attraversano il territorio comunale di Monteverdi Marittimo e relative fasce di rispetto (Piano Territoriale di Coordinamento Approvato con Deliberazione di Consiglio Provinciale n. 100 del 27/07/2006)

Tensione (kV)	N. linea	Nome	Semilarghezza (mt) fascia a 3 pT	Semilarghezza (mt) fascia a 0,4 pT
380	328	Calenzano - Suvereto	51	62,5
132	838	Lagori Rossi - Monteverdi All.	18	< 18
132	---	Larderello - Livorno FS	16	< 16

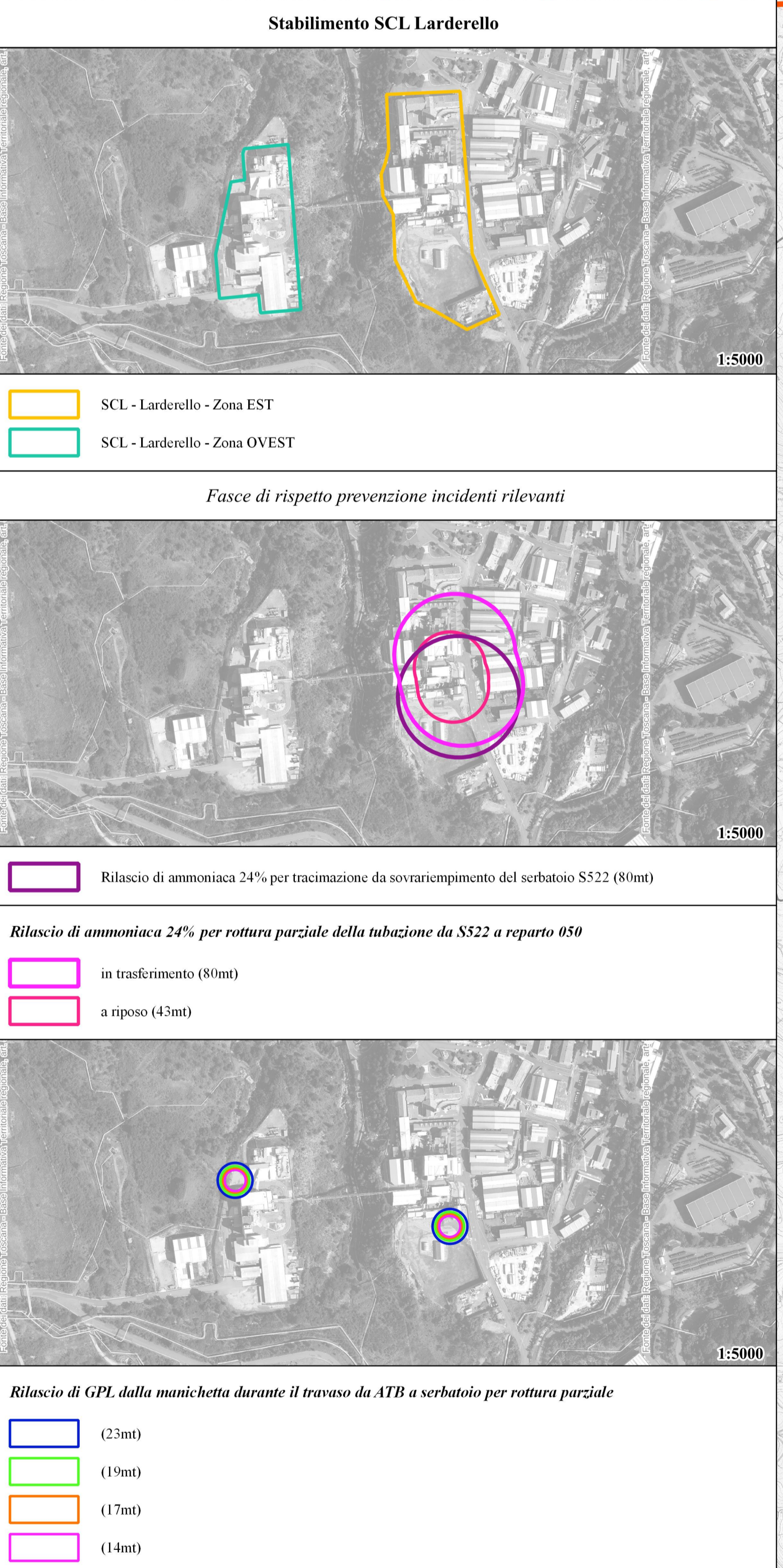

COMUNE DI POMARANCE
COMUNE DI MONTEVERDI MARITTIMO
 Provincia di Pisa
PIANO STRUTTURALE INTERCOMUNALE
 ai sensi dell'art.94 della L.R. 65/2014

Adozione: [] Data: Marzo 2024
 Approvazione: [] Scala: 1:30,000

Q.C. Tutela e vincoli di natura infrastrutturale, tecnologica e urbanistica
05

Legenda

Infrastrutture per la mobilità

- Strade provinciali
- Strade statali
- Infrastrutture senteristiche - mobilità lenta
- Cammino Francigena-Mare
- Cammino Etrusco
- Rete senteristica - CAI

Pozzi e sorgenti ad uso idropotabile

- sorgente idropotabile ad uso privato
- sorgente idropotabile ad uso pubblico
- captazione superficiale idropotabile ad uso pubblico
- pozzo idropotabile ad uso pubblico

Infrastrutture per la protezione civile

- Aree di ricovero
- Invasi AIB
- Viali Anti incendi boschivi - AIB

Infrastrutture tecnologiche

- Centrali geotermiche
- Vapordotti
- Antenne ricetrasmittenti

Tensione linee elettriche (kV)

- Linee elettriche 132 kV
- Linee elettriche 380 kV

Fasce di rispetto (mt)

- Dalle sorgenti 200 mt - (D.Lgs. 11/05/99 n. 152 e s.m.e.i.)
- Dai pozzi pubblici 200 mt - (D.Lgs. 11/05/99 n. 152 e s.m.e.i.)
- Dai cimiteri 200 mt - (art. 57 del D.P.R. 10/09/1990 n. 285)

Fasce di rispetto infrastrutturale

- Dalle strade provinciali - 20mt (D.P.R. 16/12/1992, n.495)
- Dalle strade statali - 20mt (D.P.R. 16/12/1992, n.495)

Confini stabilimento SCL Italia di Larderello

- SCL - Larderello - Zona EST
- SCL - Larderello - Zona OVEST

P.R.C. - Piano Regionale Cave - (L.R. 35/2015) (dato WMS)

- Siti inattivi
- PRC - MOS
- Classe di tutela art. 32 comma 3 lett. b)
- PRC - Giacimenti
- PRC - Giacimenti
- PRC - Giacimenti Potenziali