

planimetria generale

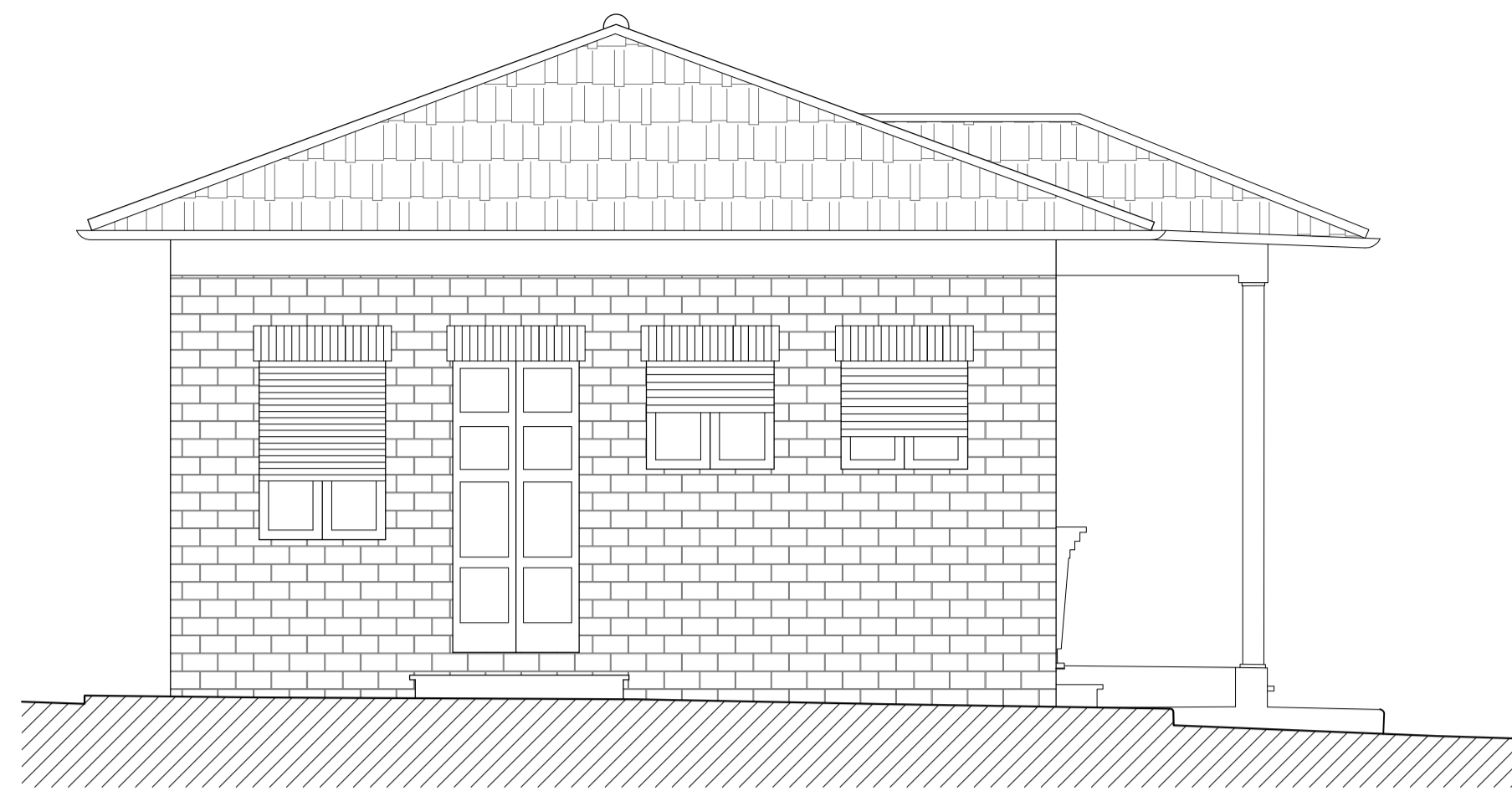

prospetto nord

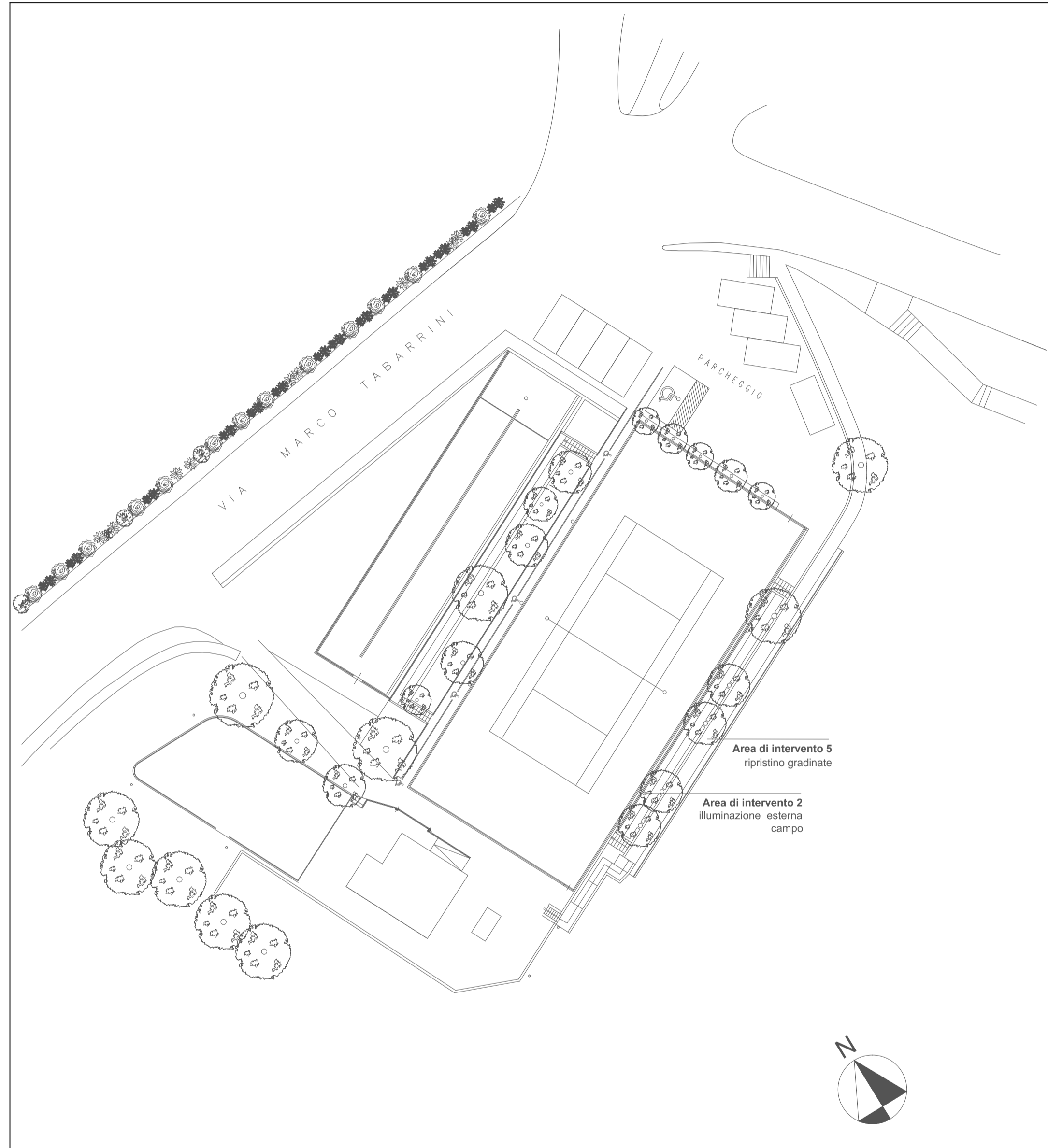

prospetto est

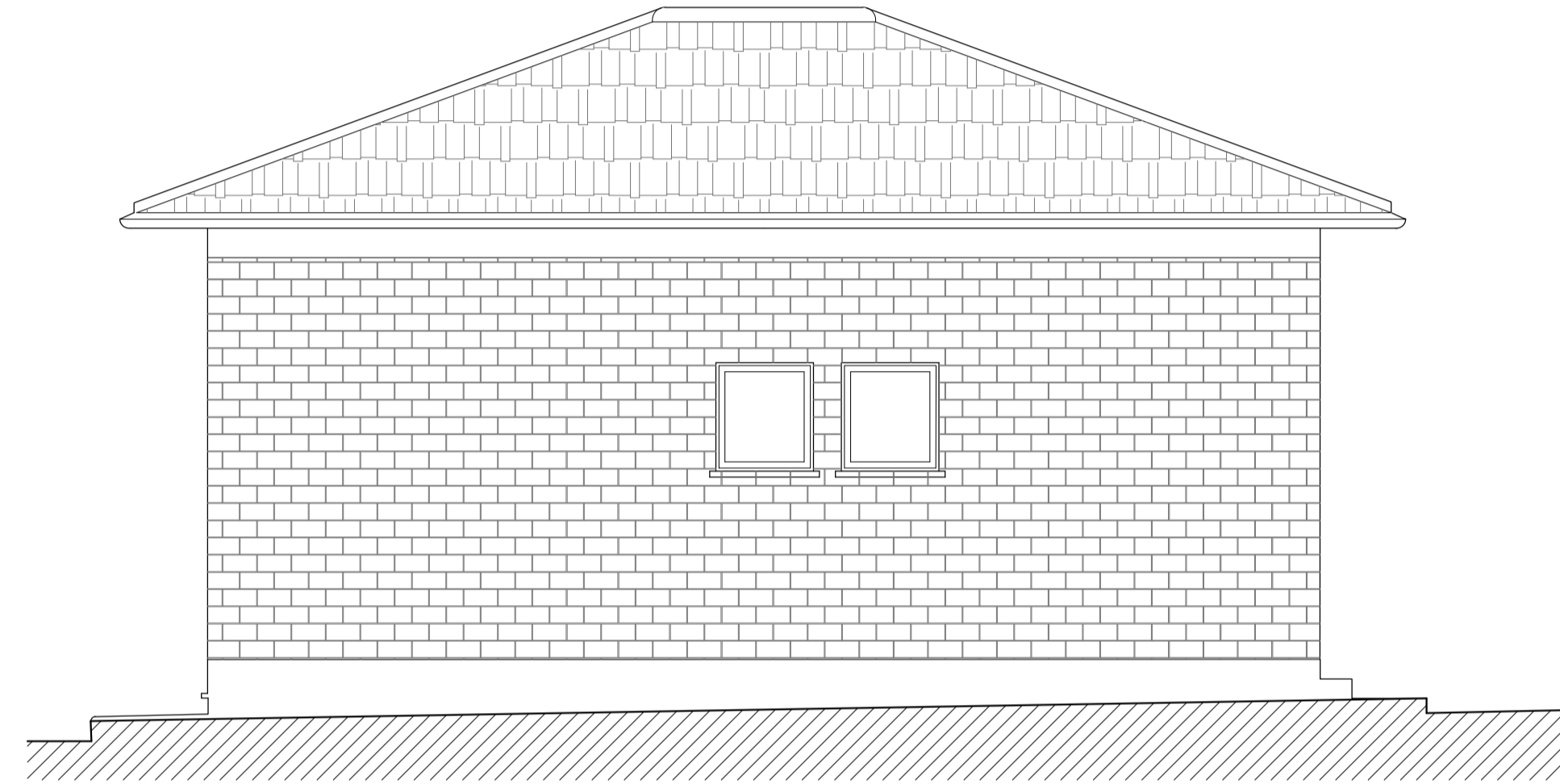

prospetto sud

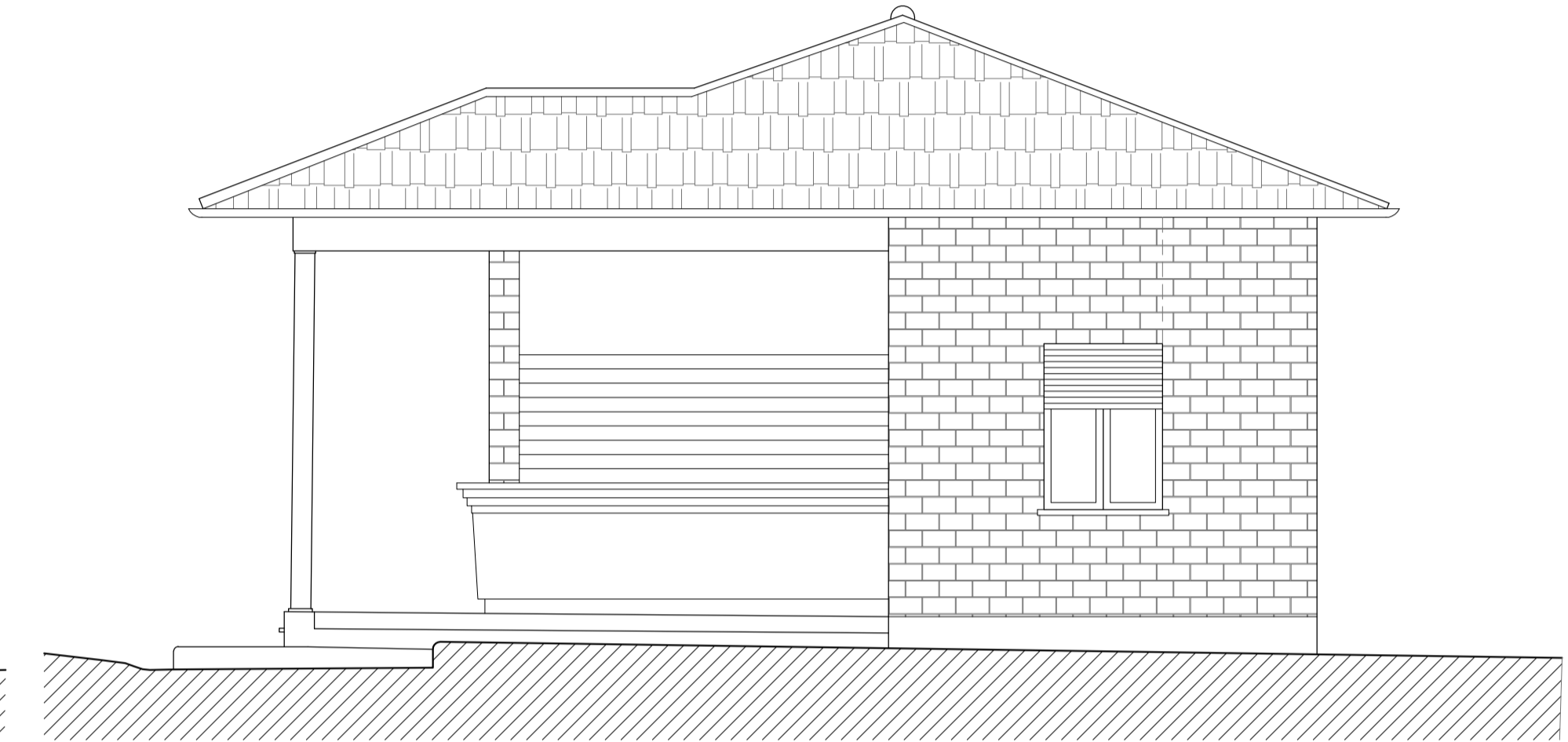

prospetto ovest

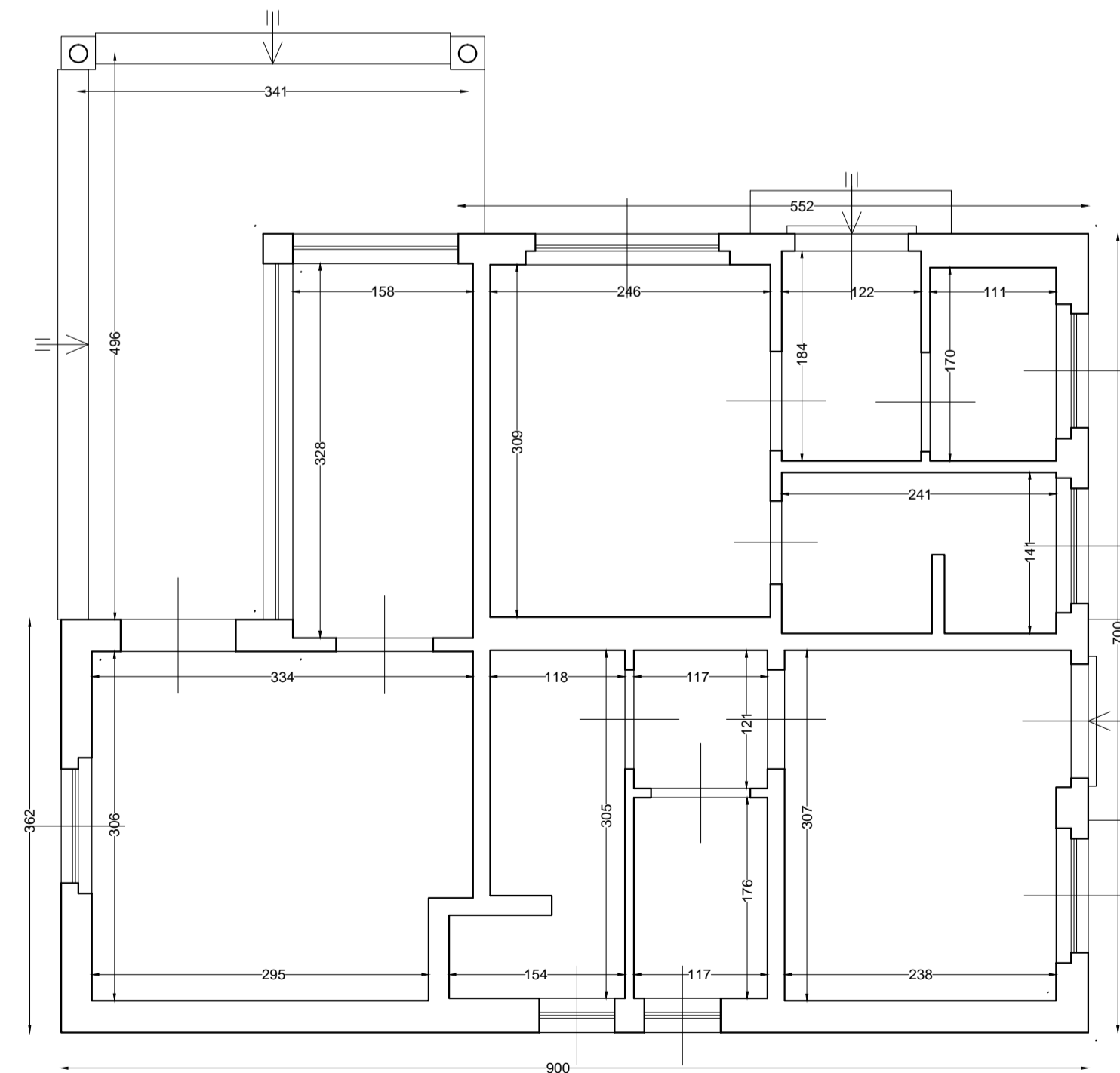

pianta stato attuale

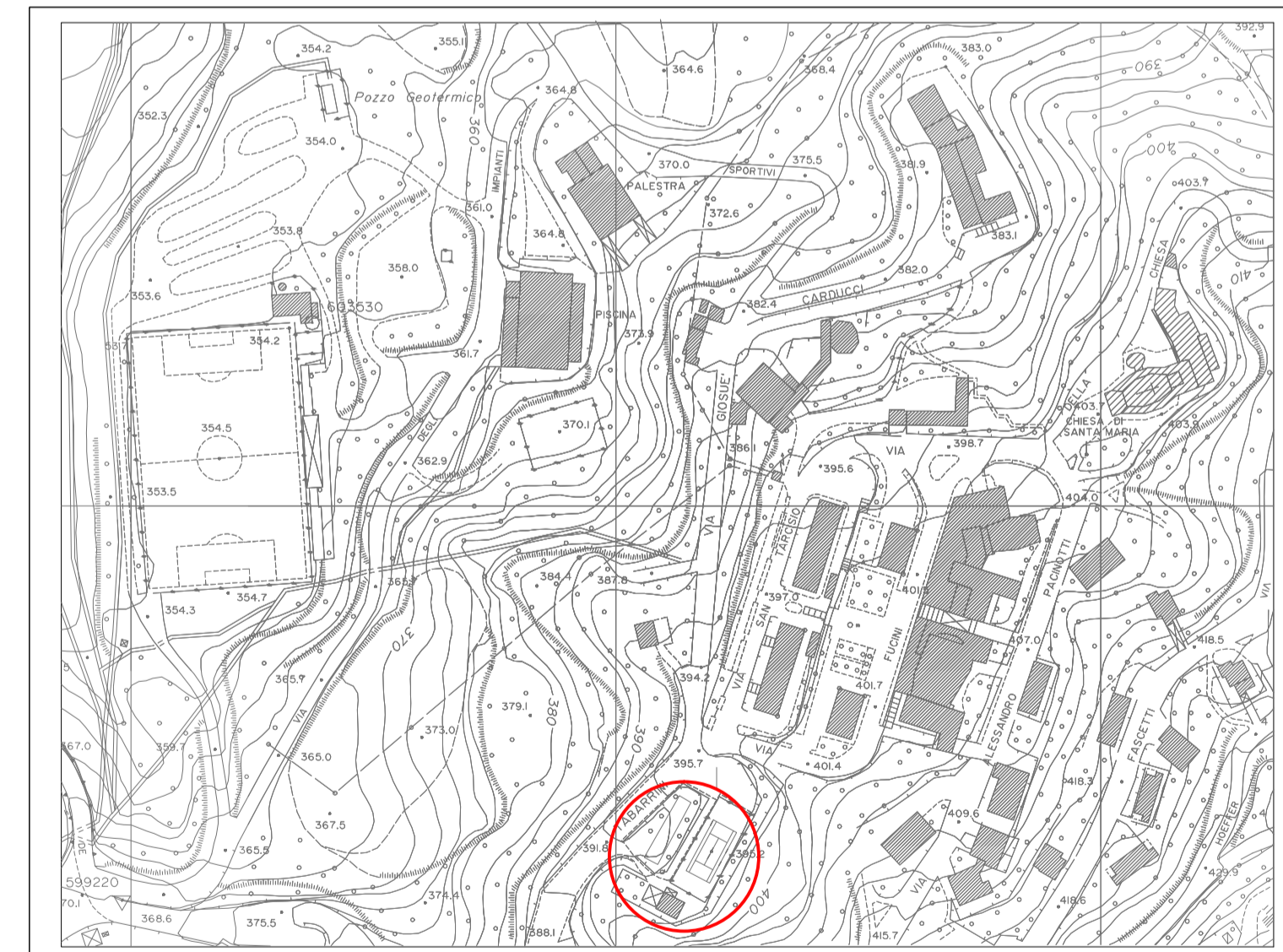

COMUNE DI POMARANCE  
provincia di Pisa

<p>COMMITTENTE COMUNE DI POMARANCE</p>	<p>PROGETTO ESECUTIVO</p>
<p>OGGETTO: RIQUALIFICAZIONE DEL MANUFATTO EDILIZIO "CAMPO DA TENNIS" PRESSO LA FRAZIONE DI LARDERELLO COMUNE DI POMARANCE</p>	<p>CONTENUTO TAVOLA PLANIMETRIA GENERALE PIANTA STATO ATTUALE PROSPETTI</p>
<p>UBICAZIONE: VIA TABARRINI</p>	<p>INTERVENTI ARCHITETTONICI</p>