

- CLASSI DI ACCLIVITÀ**
- Classe 1 0% ≤ P < 10%
  - Classe 2 10% ≤ P < 15%
  - Classe 3 15% ≤ P < 25%
  - Classe 4 25% ≤ P < 35%
  - Classe 5 35% ≤ P < 50%
  - Classe 6 50% ≤ P < 75%
  - Classe 7 75% ≤ P ≤ 100%
- Limite Comunale

**COMUNE DI POMARANCO**  
 INDAGINI GEOLOGICO-TECNICHE DI SUPPORTO  
 ALLA PIANIFICAZIONE DEL TERRITORIO COMUNALE

(L.R. n° 21/1984, D.C.R. n° 94/1985, D.C.P. n° 349/1998, D.C.R. n° 12/2000, L.R. n° 1/2005 e D.G.R.T. n° 1330/2004)



Dr. Geol. Francesca Franchi

Dr. Geol. Emilio Pistilli

Dr. Geol. Giorgio Taddeucci

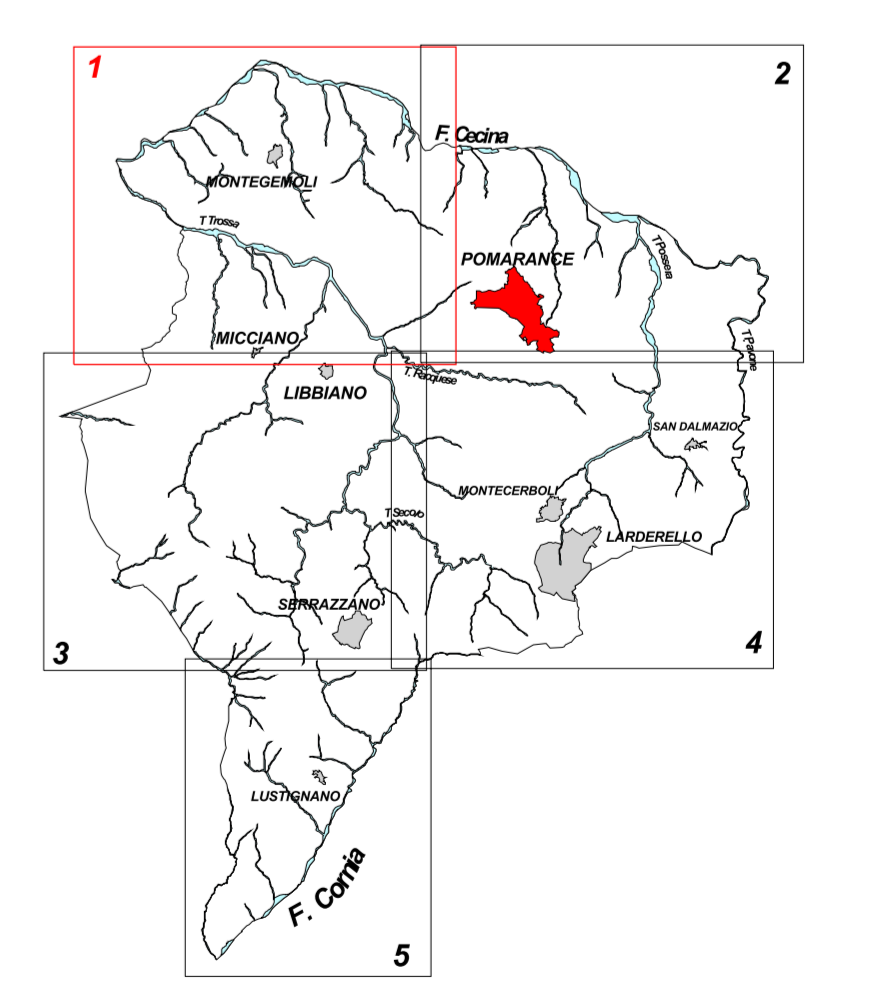

**PIANO STRUTTURALE**

TAVOLA  
**D1** **CARTA DELL'ACCLIVITÀ**

Scala: 1:10.000 Data: OTTOBRE 2005

Committente: Amministrazione Comunale di Pomarance

**Geoprogetti**  
 Studio Associato  
 Via del Rio, 2  
 56025 PONTEDERA (PI)  
 tel/fax 057/756011  
 email geoprogetti.franchi@gei.it